

## 3 mogelijke oorzaken van een hogere factuur



### Waardoor is mijn factuur mogelijk hoger?

Er zijn 3 veelvoorkomende oorzaken. Hier ziet u welke dit zijn en of u ze kunt herkennen op MijnOrganisatie.

**1**

**Correctie eerdere  
periode**

**2**

**Aangifte gevuld  
door PFZW**

**3**

**Wijzigingen**



**Volgende**

## 3 mogelijke oorzaken van een hogere factuur

### Oorzaak 1 van 3



### Correctie eerdere periode

Uw factuur kan hoger zijn doordat u of uw administratiekantoor een correctie over een eerdere periode heeft doorgegeven. Bijvoorbeeld omdat loon of uren zijn aangepast. Correcties staan niet altijd op de eerstvolgende factuur. Soms staan ze op een latere factuur. U herkent een correctie aan een eerdere periode op MijnOrganisatie.

### Voorbeeld

#### Premie per medewerker - Januari 2026

Medewerker	Periode	Premie
J. Bakker	Januari 2026	€ 312
J. Bakker	December 2025	€ 289
P. de Groot	Januari 2026	€ 198
S. Meijer	Januari 2026	€ 445



Vorige

Volgende

## 3 mogelijke oorzaken van een hogere factuur

### Oorzaak 2 van 3

### Aangifte gevuld door Pensioenfonds Zorg en Welzijn

Uw factuur kan hoger zijn doordat u of uw administratiekantoor geen pensioenaangifte heeft gedaan. Ook niet na 2 herinneringen. Wij vullen de pensioenaangifte dan in op basis van eerdere gegevens. U herkent een aangifte gevuld door PFZW op MijnOrganisatie aan de letter 'A'.

#### Voorbeeld

##### Premie per medewerker - Januari 2026

Medewerker	Periode	Premie	Bijz.
J. Bakker	Januari 2026	€ 312	—
M. Visser	September 2025	€ 289	A
P. de Groot	Januari 2026	€ 198	—
S. Meijer	Januari 2026	€ 445	—

De letter 'A' betekent dat PFZW de aangifte namens u of uw administratiekantoor heeft gevuld.



Vorige

Volgende

## 3 mogelijke oorzaken van een hogere factuur

Oorzaak 3 van 3

### Wijzigingen

Uw factuur kan ook hoger zijn door wijzigingen in personeel, salaris en administratie.



Meer medewerkers  
in dienst



Aangifte bevat fouten die  
nog niet zijn opgelost



Inhaalslag na uitgestelde  
aangiftes



Salarisverhoging



Met terugwerkende kracht  
klant geworden



Meer uren gewerkt



Vorige

Volgende

## 3 mogelijke oorzaken van een hogere factuur



**Beoordeel nu uw eigen factuur op uw portaal  
MijnOrganisatie met de volgende stappen.**



Vorige

Volgende

## 3 mogelijke oorzaken van een hogere factuur

### Log in op uw portaal op MijnOrganisatie

- 1 Houd dit stappenplan geopend en open een extra tabblad in uw browser.
- 2 Ga in het extra tabblad naar [www.pfzw.nl/werkgevers](http://www.pfzw.nl/werkgevers)
- 3 Klik op 'Inloggen'.
- 4 Log in met eHerkenning op uw portaal MijnOrganisatie.



Vorige

Volgende

## Oorzaak 1 van 3

### Correctie eerdere periode

- 1 Ga naar 'Facturen' in het menu op uw portaal MijnOrganisatie.
- 2 Klik op de factuur die u wilt beoordelen.
- 3 Klik op 'Downloaden' en klik op 'Premie per medewerker (PDF)'.

Pensioenfonds  
Zorg & Welzijn

MijnOrganisatie

- Overzicht
- Pensioenaangiften
- Facturen** >
- Jaarpremies
- Medewerkers
- Profiel
- Documenten
- Kwaliteitscontrole pensioenadministratie >

Facturen >

### Mijn facturen

Jaar

Kies een jaar om de facturen van dat jaar te bekijken

2026

Factuurdatum	Factuurnummer	Betaalstatus
01-01-2026	PF12345678	Openstaand

### Factuurgegevens

Factuurnummer: PF12345678

Betalingskenmerk: 1801PF12345678

Factuurdatum: 21 januari 2026

Datum automatische incasso: 20 februari 2026

Verschil met vorige factuur: + € 793,00

Meer informatie over deze factuur? Bekijk de factuurdetails

Factuurdetails bekijken

**Downloaden** ▾

- Voorblad (PDF)
- Premie per medewerker (PDF)**
- Premie per medewerker (XLS)
- Premie per medewerker (CSV)



Vorige

Volgende

## 3 mogelijke oorzaken van een hogere factuur

### Oorzaak 1 van 3

#### Correctie eerdere periode

- 4 Bekijk de kolom 'Periode'. Zoek naar een eerdere periode dan bij andere medewerkers. Dit is een correctie.
- 5 Bekijk bij de medewerker met die eerdere periode de kolom 'Premie totaal'.
- 6 Staat er alleen een positief bedrag? Dan kan deze correctie zorgen voor een hogere factuur.
- 7 Staat er bij dezelfde medewerker een positief én negatief bedrag? Neem eerst het negatieve bedrag en tel daar het positieve bedrag bij op. Is de uitkomst positief dan kan deze correctie zorgen voor een hogere factuur.

#### Factuurspecificatie

Naam	Periode	Volgtijd Salaris	ORT	Verloonde uren	Deeltijdfactor	Premie OP/NP	Premie AP	Premie Basis Regeling	Premie WIA Excedent	Premie totaal	Nummer IKV
A. Plant	01-12-2025 t/m 31-12-2025	88.392,00	0,00	121,33		1.199,64	16,81			1.216,45	1552
A. Plant	01-01-2026 t/m 31-01-2026	93.109,00	0,00	121,33	0,7778		16,81	1.272,94	0,00	1.272,94	1552
D. Boor	01-11-2025 t/m 31-11-2025	8.200,00	218,04	139,97		1.243,45	18,49			1.261,94	1
D. Boor	01-11-2025 t/m 31-11-2025	8.200,00	125,85	139,97		-1.219,66	-18,03			-1.237,69	1
D. Boom	01-12-2025 t/m 31-12-2025	78.200,00	0,00	139,97		1.243,58	18,49			1.262,07	1
D. Boor	01-10-2025 t/m 31-10-2025	3.364,00	0,00	151,12	0,9687			1.396,57	5,78	1.402,35	1

7



$$-1.237,69 + 1.261,94 = 24,25$$



Vorige

Volgende

### Oorzaak 2 van 3

### Aangifte gevuld door Pensioenfonds Zorg en Welzijn

- 1 Ga naar 'Facturen' in het menu op uw portaal MijnOrganisatie.
- 2 Klik op de factuur die u wilt beoordelen.
- 3 Klik op 'Downloaden' en klik op 'Premie per medewerker (PDF)'.

Pensioenfonds  
Zorg & Welzijn

MijnOrganisatie

- Overzicht
- Pensioenaangiften
- Facturen** >
- Jaarpremies
- Medewerkers
- Profiel
- Documenten
- Kwaliteitscontrole pensioenadministratie >

Facturen >

### Facturen

Mijn facturen

Jaar

Kies een jaar om de facturen van dat jaar te bekijken

2026

Factuurdatum	Factuurnummer	Betaalstatus
01-01-2026	PF12345678	Openstaand

### Factuurgegevens

Factuurnummer: PF12345678

Betalingskenmerk: 1801PF12345678

Factuurdatum: 21 januari 2026

Datum automatische incasso: 20 februari 2026

Verschil met vorige factuur: + € 793,00

Meer informatie over deze factuur? Bekijk de factuurdetails

Factuurdetails bekijken

**Downloaden** ▾

- Voorblad (PDF)
- Premie per medewerker (PDF)**
- Premie per medewerker (XLS)
- Premie per medewerker (CSV)



Vorige

Volgende

## 3 mogelijke oorzaken van een hogere factuur

### Oorzaak 2 van 3

### Aangifte gevuld door Pensioenfonds Zorg en Welzijn

- 4 Staat er een letter 'A' in de kolom 'Bijz.'? Dit betekent dat PFZW de aangifte namens u of uw administratiekantoor heeft gevuld. Periodes met de letter 'A' kunnen zorgen voor een hogere factuur.

#### Factuurspecificatie

Naam	Periode	Voltijd Salaris	ORT	Verloonde uren	Premie OP/NP	Premie AP	Premie Basis Regeling	Premie WIA Excedent	Premie totaal	Bijz.	Nummer IKV
J. Zon	01-01-2025 t/m 31-01-2025	25.084,00	0,00	156,00	181,22	0,00			181,22	A	2401
J. Zon	01-02-2025 t/m 28-02-1025	25.084,00	0,00	128,00	148,69	0,00			148,69	A	2401
J. Zon	01-03-2025 t/m 05-03-1025	25.084,00	0,00	25,16	29,23	0,00			29,23	A	2401



Vorige

Volgende

## 3 mogelijke oorzaken van een hogere factuur

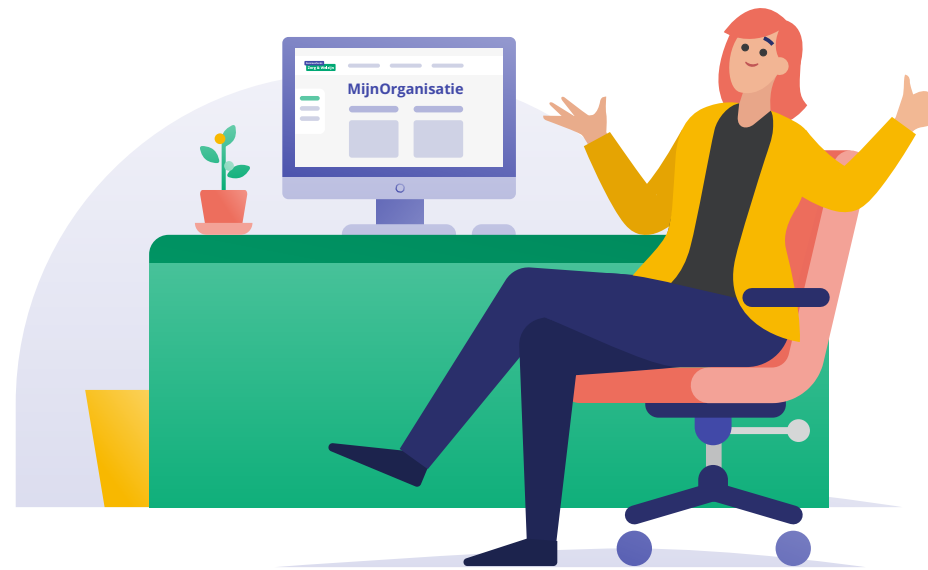

**MijnOrganisatie is dé plek voor  
inzicht in uw administratie.**



Vorige